ADVANCED COMPONENTS

Your partner for



machinery



spare parts

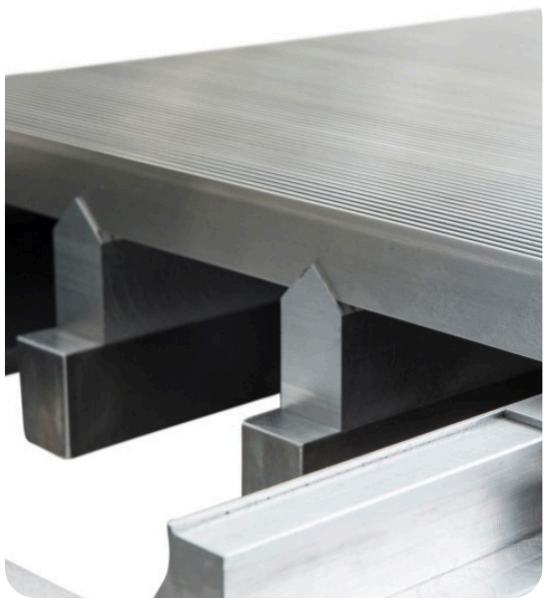

components

www.adco.at

Werkstrasse 2, 4451 St Ulrich

+43 676 9009 974

Expose Nr.18

Verkaufs-/ Angebotsgegenstand:

Linie 1- Nadelvliesanlage Befama
Baujahr 1970 bis 2023

Anwendung / Produkt:

Vernadelung von oben und unten.

Anlagenübersicht / bestehend aus:

- Krempel Befama Arbeitsbreite 2500 mm.
- Asselin Leger Arbeitsbereite 4000 mm, Baujahr 1986.
- Nadelmaschine DILO, Arbeitsbreite 2500 mm, Baujahr 1970. Nadelmaschine Langxi Zhenai Machinery Model No. ZCJ-1 Baujahr 2023. Vernadelung von unten. Längs und Querschneideeinrichtung plus Aufwicklung.
- Ballenöffner und kleiner Wolf für Randstreifenöffner.
- Mischkammer Eigenbau.
- Absaugung 10,5 kw Leistung.
- Elektrik auf aktuellem Stand

Technische Details:

Siehe Anlagenübersicht

Konditionen :

- Verfügbarkeit: ab Dezember 2026
- Standort: EU
- Besichtigung: ja
- Preis: auf Anfrage
- Zwischenverkauf vorbehalten

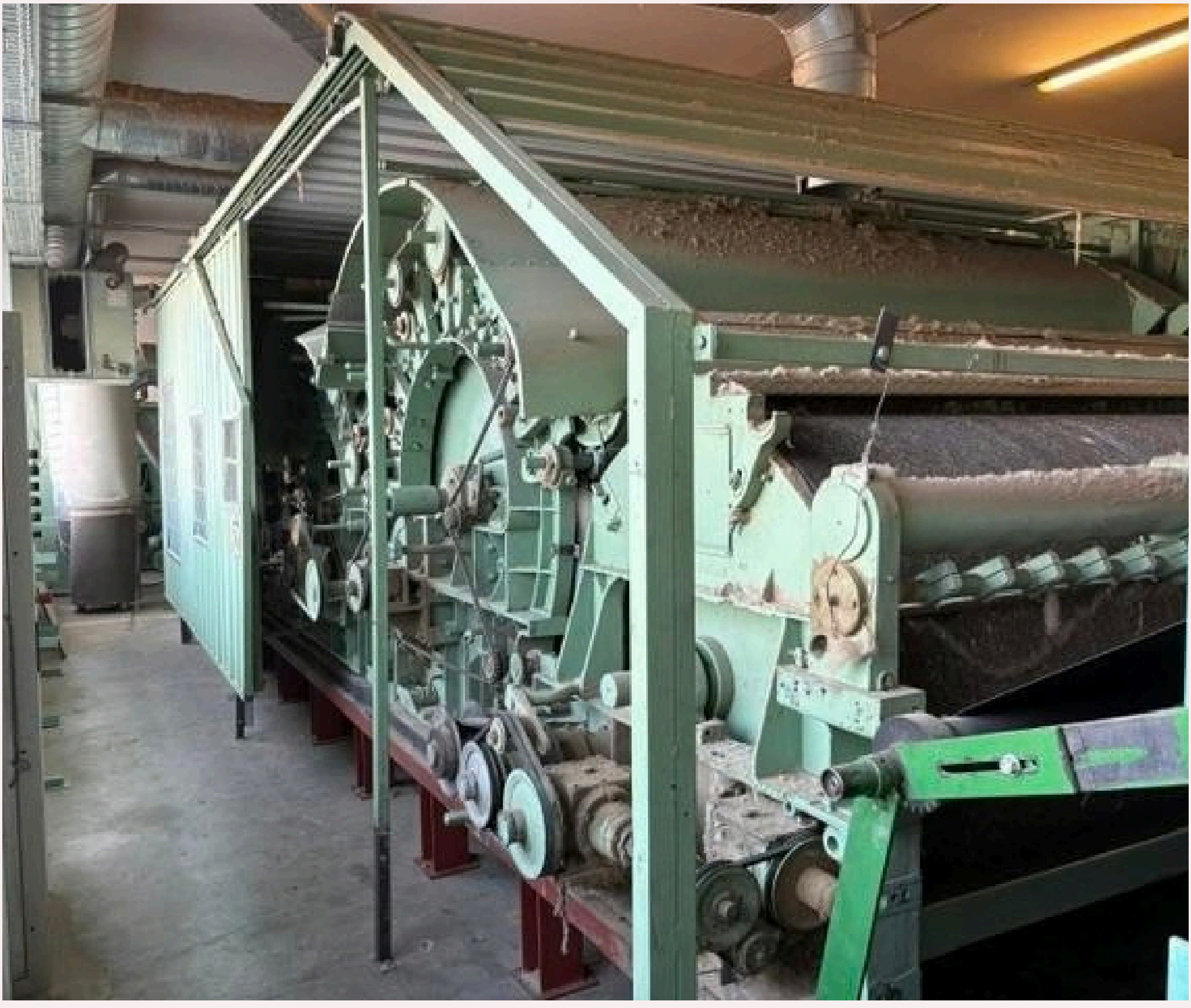






Asselin


Asselin
Asselin
FRANCE
K.
14m 42cm






OSKAR DILO KG MASCHINENFABRIK
EBERBACH / NECKAR
Typ: NFZ25D0S
Baujahr: 1970
Masch. Nr.: 3756

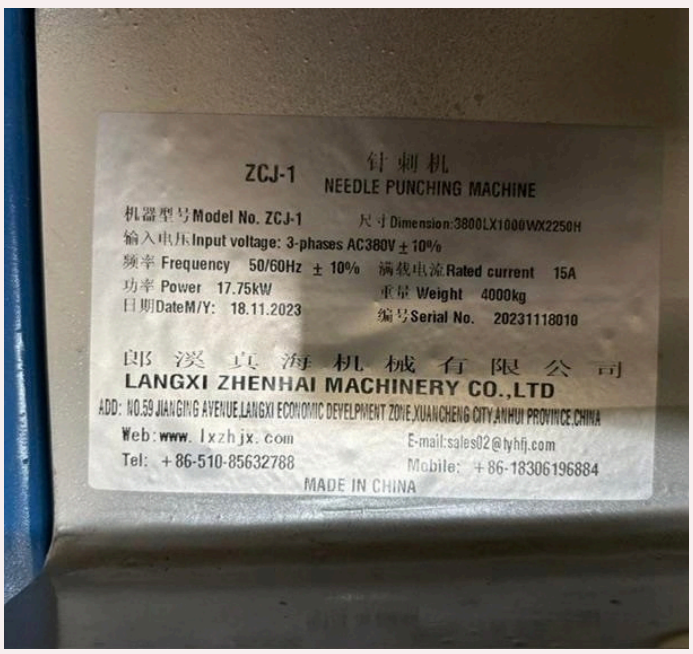
ZCJ-1
针刺机
NEEDLE PUNCHING MACHINE
机器型号Model No. ZCJ-1
尺寸Dimension:3800LX1000WX2250H
输入电压Input voltage: 3-phases AC380V ±10%
频率 Frequency 50/60Hz ± 10%
满载电流Rated current 15A
功率 Power 17.75kW
重量 Weight 4000kg
日期DateM/Y: 18.11.2023
编号Serial No. 20231118010
LANGXI ZHENHAI MACHINERY CO.,LTD
ADD: NO.59 JIANGING AVENUE LANGXI ECONOMIC DEVELPMENT ZONE,XUANCHENG CITY,ANHUI PROVINCE,CHINA
Web: www. lxzhjx. com
E-mail:sales02@lyhfj.com
Tel: +86-510-85632788
Mobile: +86-18306196884
MADE IN CHINA








DÆMWOOL
RESERVE
KREMPEL
ABSAUGUNG
HACKER KAST SP
NAGELBAND KAST SP
GESCH.NAGELB.
ABSAUGUNG
ABSAUGUNG
SCHNECKE
KLEINER VENTI.
MISCHKAMMER
MATERIAL
TRANSPORT VENTILATOR






6/1



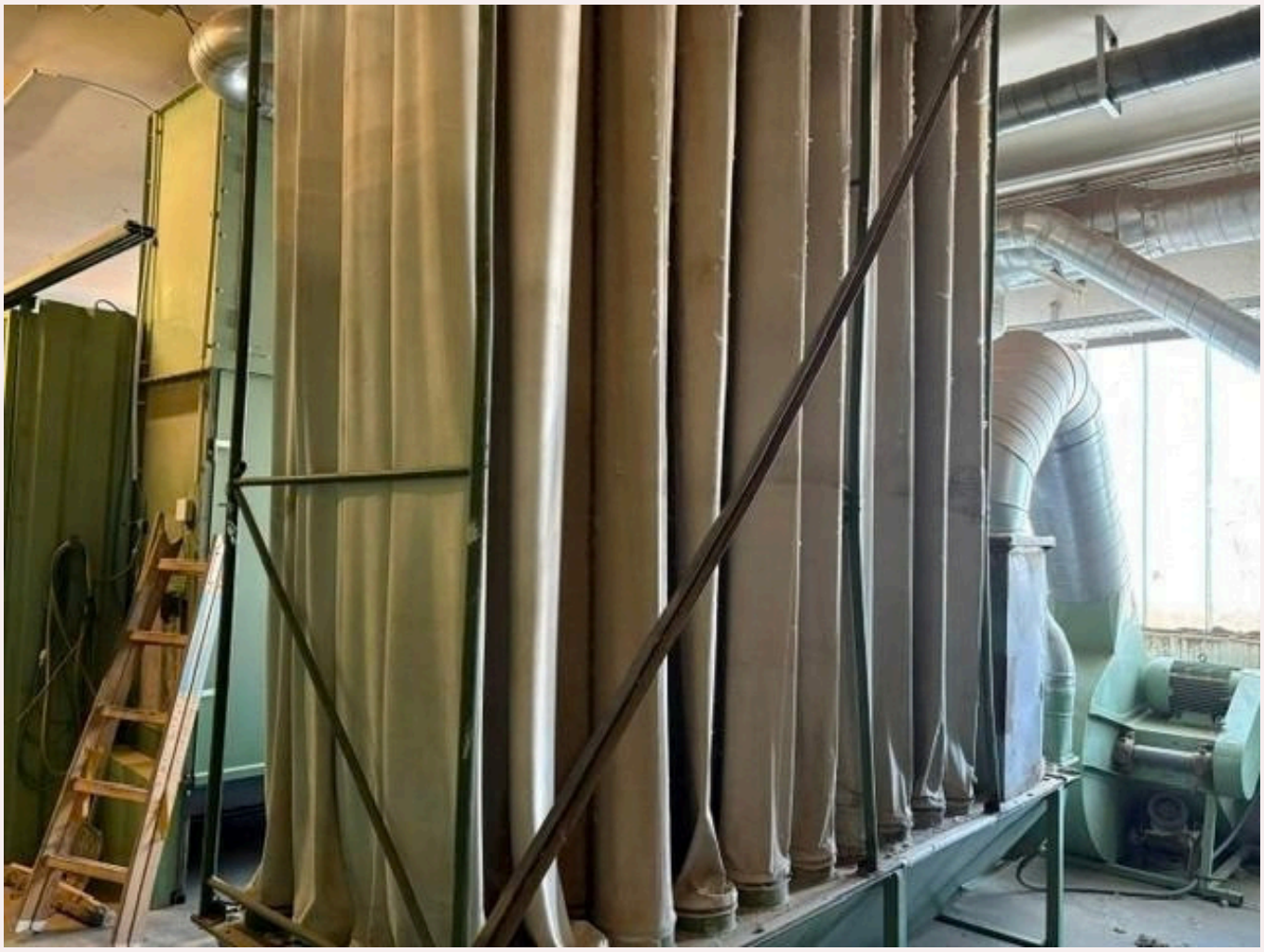



AC Advanced Components
Werkstrasse 2
4451 St. Ulrich
AUSTRIA

Tel.:+43 676 9009 974
schwarzenbrunner@adco.at

www.adco.at