ADVANCED COMPONENTS

Your partner for



machinery



spare parts

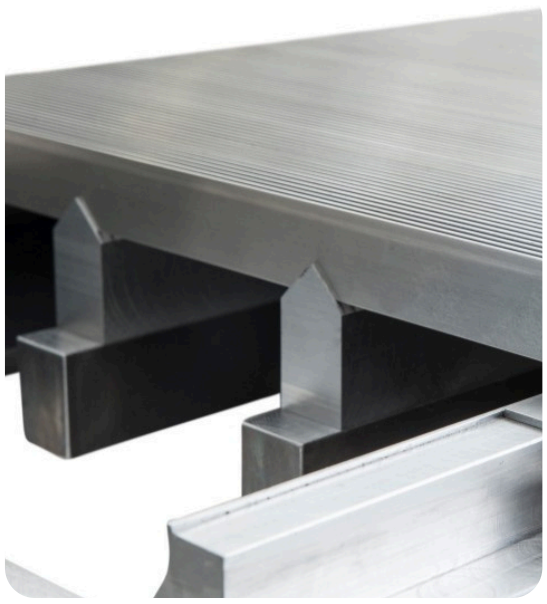

components

www.adco.at

Werkstrasse 2, 4451 St Ulrich

+43 676 9009 974

Expose Nr.22

Verkaufs-/ Angebotsgegenstand:

Linie 5 Anlage zur Herstellung von Schafwollkügelchen1970 bis 1990

Anwendung / Produkt:

Schafwolmaterial zur Polsterfüllung

Anlagenübersicht / bestehend aus:

- Krempel Befama Arbeitsbreite 2200 mm. Entstaubungsanlage, und Speichersilo
- Elektrik auf aktuellem Stand.

Technische Details:

Siehe Anlagenübersicht

Konditionen :

- Verfügbarkeit: ab Dezember 2026
- Standort: EU
- Besichtigung: ja
- Preis: auf Anfrage
- Zwischenverkauf vorbehalten



www.adco.at
Werkstrasse 2, 4451 St Ulrich
+43 676 9009 974











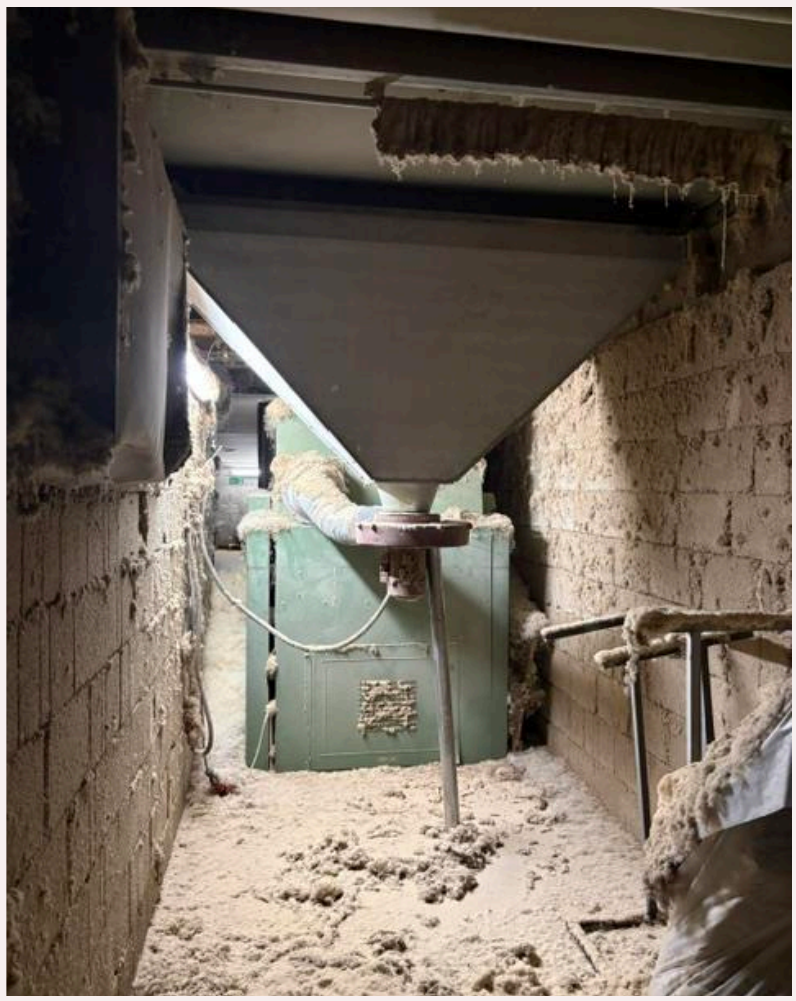

AC Advanced Components
Werkstrasse 2
4451 St. Ulrich
AUSTRIA

Tel.:+43 676 9009 974
schwarzenbrunner@adco.at

www.adco.at